

함께 도약합니다!

(재)금산국제인삼약초연구소는
금산인삼 소공인의 경쟁력 강화를 위한
전문 성장지원 기관입니다.

소공인특화지원센터 문의

전 화: 041-750-1651~4

팩 스: 041-750-1655

홈페이지: www.ginherb.re.kr

블 로그: blog.naver.com/sgi1651

주 소: 충청남도 금산군 금산읍 인삼광장로 25

소상공인 정책지원 및 사업문의

소상공인시장진흥공단

홈페이지 www.semas.or.kr

*소상공인의 날(법정기념일) 2월 16일

오시는길





함께, 도약합시다!

소상공인시장진흥공단과 (재)금산국제인삼약초연구소는
금산인삼 소공인의 경쟁력 강화를 위한
전문 성장지원 기관입니다.



◆ 소공인특화지원센터 소개

- 소공인이란 상시근로자 10인 미만 제조업 영위 사업장을 의미
- 소공인특화지원센터의 특징
『도시형소공인지원』에 관한 특별법 제14조와 동법 제18조에 의거 중소벤처기업부 및 소상공인시장진흥공단이 추진하는 다양한 지원사업의 창구역할과 집적지 소공인의 숙원사항 해결을 위한 지원사업의 발굴 및 운영
- 금산인삼 소공인특화지원센터 운영 방향
소공인 비즈니스 전략수립을 통한 성장 기회창조 및 애로사항 해소를 위한 카운셀러 기능의 활성화와 성장성과의 도출

◆ 사업개요

- 총괄기관 및 전담기관 : 중소벤처기업부 / 소상공인시장진흥공단
- 협력기관 : 금산군
- 운영기관 : (재)금산국제인삼약초연구소
- 센터명 : 금산인삼 소공인특화지원센터

◆ 지원사업

교육사업	인삼 아카데미	90명 5개 교육과정, 현장견학 2회
자율사업	인삼제품 차별화 상품성 개선	9업체 제품, 포장재, 시제품 제작, 지식재산출원지원
	인삼집적지 온라인 활성화지원	16업체 온라인 시장진입 및 마케팅 홍보 활성화 지원, 온라인 정밀진단/컨설팅
	공동 협업 사업화 지원	10업체 전문가 활용 및 공동협업 사업화 활동지원
	홍삼추출 제조시설 인증환경 개선	12업체 제조시설 위생설비 지원
	경영실무 가이드북 제작	50업체 국내외 관련 인허가 및 인증정보 가이드북 제작지원

교육지원사업

인삼 아카데미

목 적 시대변화 적응을 위한 경영역량 기본 조건의 구비 강화

사 업 량 90명

사업기간 2021. 4. ~ 2021. 11.(8개월)

교육장소 (재)금산국제인삼약초연구소 외

교육범위 인삼 식품·즉석제조가공 소공인 / 과목당 15명 6회(총90명)

소요예산 20,000천원



교육 프로그램

교육과목	교육과정	시간/인원
온라인시장진입. 구독경제Ⅰ	• 온라인 유통채널(오픈마켓, 소셜 등) 변화와 트렌드 이해	3h / 15명
온라인시장진입. 구독경제Ⅱ	• 온라인 진출을 위한 가격설정 전략 • 스마트스토어 개설 및 매출 증대 전략 • 성공적 온라인 진출을 위한 온라인 광고의 이해	6h / 15명
온라인시장진입. 구독경제Ⅲ	• 구독경제의 이해와 마케팅 전략	6h / 15명
리더쉽 과정	• 조직관리와 성과창출 • 성과 내는 리더의 7가지 조직관리	9h / 15명
식품산업 트렌드	• 식품산업 시장환경의 변화(오프라인 → 온라인) • 식품제품의 상품기획과 컨셉 개발	6h / 15명
디지털 마케팅	• 디지털 마케팅의 이해 • 뉴미디어 마케팅의 핵심요소 전략 수립 등	18h / 15명
위생관리 체계확보	• HACCP의무화(보수) 교과	4h / 15명 / 2회
현장견학	• 수요 기술 및 차별화 제품 등 사례지 견학	15명 2회
기초소양	• 시장 다변화 전략 및 사례	교육시작 전 20분

추진절차

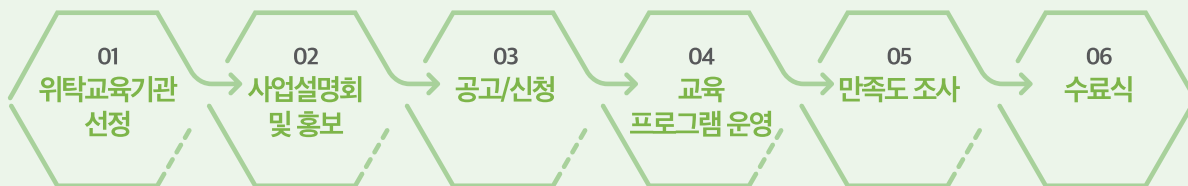

신청서류

- ① 사업자등록증명원 1부(최근 한달 이내) ② 소상공인 확인서 1부 ③ 아카데미 신청서 및 개인정보 동의서 1부

인삼제품 차별화 상품성 개선

목적 인·홍삼 제품류의 상품성 개선을 통한
소비 트렌드 대응과 판매활성화

지원범위 인삼제품에 대한 개선을 필요로 하는
인삼식품·즉석제조 소공인 9업체

사업기간 2021. 4. ~ 2021. 11.(8개월)

소요예산 36,000천원



🏠 지원내용

지원항목	지원내용	지원한도
디자인 개선	- 인삼제품의 브랜딩화를 위한 디자인 개선 • 제품디자인, 포장디자인, 시각디자인, 용기 디자인 등	400만원
포장재 개선	- 차별화 소재활용 포장개선 • 포장용기, 포장 제형, 기능성, 친환경, 재순환성 소재 반영 패키지 제작지원	
제품개선 및 시제품 제작	- 온라인 등 유통 상품성 개선 지원 - 개선된 상품군의 시제품 제작지원 * 단, 원료비, 내외부인건비 제외	
지식재산 확보	- 디자인 출원 비용 지원	

🏠 지원조건

최대 4,000천원 선택 지원(제작완료 후 지원)

※ 신청 소공인의 사업비 소요 금액 견적 등 증빙자료 평가심의로 적정지원 한도 결정

- 공통/개발관련 인삼원료의 구매비용 및 초과비용은 소공인 자부담

- 지원금액은 센터에서 공급업체로 입금, 소공인 자부담 및 초과비용은 소공인 공급업체 직접 입금



소공인 선정 절차 및 기준

구 분	선정 절차 및 기준												
1차 서류 평가	사업공고에 따른 신청 접수												
	① 신청서 ② 사업수행계획서 ③ 개인정보수집 및 이용 동의서 ④ 소상공인확인서 ⑤ 사업자등록증명원(최근 1개월 이내 발급분) ⑥ 재무제표 등의 전년도 매출(수출) 증빙 ⑦ 국세·지방세 완납 증명서 ⑧ 4대 사회보험 가입증명서(미가입자/ 건강보험 자격득실확인서) ⑨ 주업종 및 코드확인서												
2차 선정평가	- 운영위원회(내부 또는 외부) 평가/ 60점 이상 우선순위 선정 - 사업화계획서 심사/적정성, 타당성, 실용성 등을 평가												
	<table border="1"> <thead> <tr> <th>항 목</th> <th>배점</th> <th>비 고</th> </tr> </thead> <tbody> <tr> <td>사업수행 역량(수행의지, 목적(수요)시장)</td> <td>40</td> <td rowspan="4">내·외부 전문가평가</td> </tr> <tr> <td>추진타당성(디자인차별성, 소재 차별성, 수요성)</td> <td>30</td> </tr> <tr> <td>기대효과(상품차별성, 시장성)</td> <td>20</td> </tr> <tr> <td>가점 신규소공인</td> <td>5</td> </tr> </tbody> </table>	항 목	배점	비 고	사업수행 역량(수행의지, 목적(수요)시장)	40	내·외부 전문가평가	추진타당성(디자인차별성, 소재 차별성, 수요성)	30	기대효과(상품차별성, 시장성)	20	가점 신규소공인	5
	항 목	배점	비 고										
	사업수행 역량(수행의지, 목적(수요)시장)	40	내·외부 전문가평가										
	추진타당성(디자인차별성, 소재 차별성, 수요성)	30											
기대효과(상품차별성, 시장성)	20												
가점 신규소공인	5												
제외대상	- 제조업이 아닌 단순 유통·서비스업인 경우 - 접수 마감일 현재 기업의 부도, 휴·폐업 중인 경우 - 전년도 매출실적 미제출자(세무서 소득신고 또는 부가세 신고) - 신청서 및 첨부서류가 허위거나 부정한 방법으로 신청한 경우												

추진절차



신청서류

- | | | |
|--------------------|----------------------------|---------------------|
| 1. 신청서 | 4. 소상공인확인서 | 7. 국세지방세 완납 증명서 |
| 2. 사업수행계획서 | 5. 사업자등록증명원(최근 1개월 이내 발급분) | 8. 4대 사회보험 가입증명서 |
| 3. 개인정보수집 및 이용 동의서 | 6. 재무제표 등의 전년도 매출(수출) 증빙 | (미가입자/건강보험 자격득실확인서) |
| | | 9. 주업종 및 코드확인서 |

인삼 집적지 온라인 활성화 지원

목 적 비대면 시장 운영 및 관리 역량 강화로
온라인 판매 활성화

지원범위 인삼식품제조·즉석제조 소공인 16업체

사업기간 2021. 4. ~ 2021. 11.(8개월)

소요예산 64,000천원



🏠 지원내용

구 분	지원항목	지원내용	지원한도
온라인 활성화 지원	컨설팅(사전진단)	<ul style="list-style-type: none"> 온라인 운영 컨설팅 및 정밀진단 	400만원 (컨설팅은 최대 100만원)
	온오프라인 마케팅 홍보	<ul style="list-style-type: none"> 콘텐츠 제작지원(상세페이지 제작 등) 판매채널 입점 지원(소셜커머스, 오픈마켓 등) 인플루언서 활용 지원 온라인 광고·프로모션 지원 라이브커머스 방송 지원 소셜미디어 활성화 지원(유튜브, 인스타그램, 페이스북 등) 	
컨설턴트 선정 및 진행방법	<p>컨설턴트 자격</p> <ul style="list-style-type: none"> 소상공인시장진흥공단 및 중소벤처기업부 인력풀 등재 전문기관 및 관련 분야의 전문가, 온라인 컨설팅 실적 3년 이상 경력 전문가 <p>진행방법</p> <ul style="list-style-type: none"> 컨설팅 비용 및 진행절차는 운영지침 준용 온라인쇼핑몰 사전진단 후 1:1 컨설팅 솔루션 제시 및 피드백 컨설팅 수행결과 보고서 제출(내외부 전문가 및 소공인 만족도 평가) 		

🏠 지원조건

- 인삼아카데미 교육 수강 및 이수 확인서 제출자에 한함
- 사업 완료 결과 보고 및 증빙서류 제출 후 지원
- 최대 4,000천원 선택지원
 - 선정업체 사업계획서 정밀진단 후 전문가의 1:1 컨설팅을 통한 프로그램 운영
- 지원금액은 센터에서 공급업체로 입금, 소공인 자부담 및 초과비용은 소공인 공급업체 직접입금

소공인 선정 절차 및 기준

구 분	선정 절차 및 기준												
1차 서류 평가	사업공고에 따른 신청 접수												
	① 신청서 ② 사업수행계획서 ③ 개인정보수집 및 이용 동의서 ④ 소상공인확인서 ⑤ 사업자등록증명원(최근 1개월 이내 발급분) ⑥ 재무제표 등의 전년도 매출(수출) 증빙 ⑦ 국세·지방세 완납 증명서 ⑧ 4대 사회보험 가입증명서(미가입자/건강보험 자격득실확인서) ⑨ 주업종 및 코드확인서												
2차 선정평가	- 운영위원회(내부 또는 외부) 평가/ 60점 이상 우선순위 선정 - 사업화계획서 심사/적정성, 타당성, 실용성 등을 평가												
	<table border="1"> <thead> <tr> <th>항 목</th> <th>배점</th> <th>비고</th> </tr> </thead> <tbody> <tr> <td>사업수행 역량(이해도, 판로개척 준비성, 사업실행 가능성, 수행의지)</td> <td>40</td> <td rowspan="4">내·외부 전문가 평가</td> </tr> <tr> <td>사업타당성(제품경쟁력, 지원분야 적합성, 소요예산)</td> <td>30</td> </tr> <tr> <td>기대효과(성장가능성, 지속가능성)</td> <td>20</td> </tr> <tr> <td>가점 신규소공인</td> <td>5</td> </tr> </tbody> </table>	항 목	배점	비고	사업수행 역량(이해도, 판로개척 준비성, 사업실행 가능성, 수행의지)	40	내·외부 전문가 평가	사업타당성(제품경쟁력, 지원분야 적합성, 소요예산)	30	기대효과(성장가능성, 지속가능성)	20	가점 신규소공인	5
	항 목	배점	비고										
	사업수행 역량(이해도, 판로개척 준비성, 사업실행 가능성, 수행의지)	40	내·외부 전문가 평가										
	사업타당성(제품경쟁력, 지원분야 적합성, 소요예산)	30											
기대효과(성장가능성, 지속가능성)	20												
가점 신규소공인	5												
선정대상	- 판매제품 품질관리 및 사업수행 약속서 제출(선정 후 협약)												
제외대상	- 제조업이 아닌 단순 유통서비스업인 경우 - 접수 마감일 현재 기업의 부도, 휴·폐업 중인 경우 - 전년도 매출실적 미제출자(세무서 소득신고 또는 부가세 신고) - 신청서 및 첨부서류가 허위거나 부정한 방법으로 신청한 경우												

추진절차

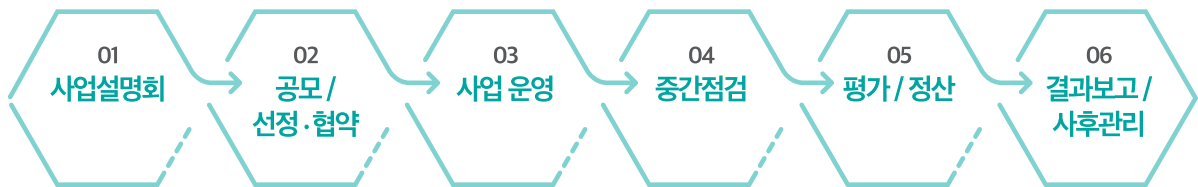

신청서류

- | | | |
|--------------------|----------------------------|---------------------|
| 1. 신청서 | 4. 소상공인확인서 | 7. 국세·지방세 완납 증명서 |
| 2. 사업수행계획서 | 5. 사업자등록증명원(최근 1개월 이내 발급분) | 8. 4대 사회보험 가입증명서 |
| 3. 개인정보수집 및 이용 동의서 | 6. 재무제표 등의 전년도 매출(수출) 증빙 | (미가입자/건강보험 자격득실확인서) |
| | | 9. 주업종 및 코드확인서 |

공동 협업 사업화 지원

목적 소공인 조직화·규모화를 통한 협업 모델
구체화 및 사업화 확산

지원내용 전문가 활용 및 공동협업 사업화 활동 지원

지원범위 3업체 이상 인삼 식품제조·즉석제조
소공인으로 구성된 협업체(총 10업체 내외)

사업기간 2021. 4. ~ 2021. 11.(8개월)

소요예산 46,000천원



☞ 지원내용

지원항목	지원내용	지원한도
전문가 활용	- 협업 사업의 수행을 위한 분야별 전문가 활용비용 * 전문가 활용에 대한 결과물(수행일지, 결과보고서 등) 제출 필수	200만원 이내
사업화지원	- 공동 마케팅 홍보·판촉 활동 지원 - 공동 상품 개발 및 시제품 제작 지원 - 공동 브랜드·디자인 개발 및 제작	-

☞ 지원방법

- 사업선정 후 1차 70%, 사업 완료 후 2차 30% 지급
- 선정된 협업체는 지원금에 대한 이행보증보험증권 제출 시 1차(70%) 사업비 지급(미제출시 선정·지원 취소)
 - 사업 완료 결과보고 및 관련 증빙 서류 검토 후 2차(30%) 정산
 - 주관 소공인 사업비 통장 집행 건만 인정
 - 전문가활용비의 경우 원천세 납부 후 전문가 계좌이체



소공인 선정 절차 및 기준

구 분	선정 절차 및 기준																																	
1차 서류 평가	사업공고에 따른 신청 접수 ① 신청서 ② 공동협업(아이디어) 사업계획서 ③ 개인정보수집 및 이용동의서 ④ 주업종 및 코드확인서 ⑤ 사업자등록증명원(최근 1개월 이내 발급분) ⑥ 소상공인 확인서 ⑦ 국세·지방세 완납 증명서 ⑧ 전년도 매출(수출) 증빙 ⑨ 4대 사회보험 가입증명서(미가입자/ 건강보험 자격득실확인서)																																	
2차 선정평가	- 운영위원회(내부 또는 외부) 평가 / 60점 이상 고점순 선정 - 제출신청서 기준 필요성, 타당성, 실효성등을 평가 <table border="1" style="width: 100%; text-align: center;"> <thead> <tr> <th colspan="2">항 목</th> <th>배점</th> <th colspan="2">항 목</th> <th>배점</th> </tr> </thead> <tbody> <tr> <td rowspan="2">지원 필요성</td> <td>협업의 추진 필요성 및 추진의지</td> <td>5</td> <td rowspan="2">실행가능성</td> <td>기술성 및 시장성</td> <td>20</td> </tr> <tr> <td>협업체 구성의 적절성</td> <td>15</td> <td>사업화가능성</td> <td>20</td> </tr> <tr> <td rowspan="2">계획의 적정성</td> <td>사업추진 목적과의 부합성</td> <td>10</td> <td rowspan="2">기대 효과</td> <td>협업 성과창출 가능성</td> <td>10</td> </tr> <tr> <td>목표의 구체성, 추진계획의 타당성</td> <td>20</td> <td></td> <td></td> <td></td> </tr> <tr> <td colspan="6">배점합계 100</td> </tr> </tbody> </table>	항 목		배점	항 목		배점	지원 필요성	협업의 추진 필요성 및 추진의지	5	실행가능성	기술성 및 시장성	20	협업체 구성의 적절성	15	사업화가능성	20	계획의 적정성	사업추진 목적과의 부합성	10	기대 효과	협업 성과창출 가능성	10	목표의 구체성, 추진계획의 타당성	20				배점합계 100					
항 목		배점	항 목		배점																													
지원 필요성	협업의 추진 필요성 및 추진의지	5	실행가능성	기술성 및 시장성	20																													
	협업체 구성의 적절성	15		사업화가능성	20																													
계획의 적정성	사업추진 목적과의 부합성	10	기대 효과	협업 성과창출 가능성	10																													
	목표의 구체성, 추진계획의 타당성	20																																
배점합계 100																																		
제외대상	- 제조업이 아닌 단순 유통서비스업인 경우 - 접수 마감일 현재 기업의 부도, 휴·폐업 중인 경우 - 전년도 매출실적 미제출자(세무서 소득신고 또는 부가세 신고) - 신청서 및 첨부서류가 허위거나 부정한 방법으로 신청한 경우																																	

추진절차



신청서류

- | | | |
|---------------------|--------------------------------|--|
| 1. 신청서 | 4. 주업종 및 코드확인서 | 7. 국세·지방세 완납 증명서 |
| 2. 공동협업(아이디어) 사업계획서 | 5. 사업자등록증명원
(최근 1개월 이내 발급분) | 8. 전년도 매출(수출) 증빙 |
| 3. 개인정보수집 및 이용 동의서 | 6. 소상공인 확인서 | 9. 4대 사회보험 가입증명서
(미가입자/ 건강보험 자격득실확인서) |

홍삼추출 제조시설 인증환경 개선

목적 제조시설의 위생환경개선을 통한 인증 기초
환경 기반 구축과 제조자 신뢰향상

지원범위 인삼 식품제조·즉석제조 소공인 12업체 내외

지원내용 제조시설 위생 설비 지원

사업기간 2021. 4. ~ 2021. 11.(8개월)

소요예산 51,000천원



☞ 지원항목 위생부문(위생도구 살균기, 방충설비, 위생소독 이물질제거 등)에 해당되는 부문

연번	품목사진	지원내용	연번	품목사진	지원내용
1		<ul style="list-style-type: none"> • 품명 : 에워사워기(수동문, 자동문) • 지원 사항 : 제조시설 내부 에워사워기 신규 설치 지원 	1		<ul style="list-style-type: none"> • 품명 : 에어커튼(거치형) • 지원 사항 : 제조시설 내부 유해물질 차단 에어커튼 신규설치 지원
2		<ul style="list-style-type: none"> • 품명 : 살균소독기(자외선, 온풍, 플라즈마) • 지원 사항 : 위생장비(위생복,장화,장갑) 및 공구 살균기기 신규설치 지원 	2		<ul style="list-style-type: none"> • 품명 : 유인포충기(거치형) • 지원 사항 : 제조시설 내부 해충 유입 방지 포충등 신규설치 지원 ※이동식, 램프형 지원불가
3		<ul style="list-style-type: none"> • 품명 : 위생가운, 장화 세척대 • 지원 사항 : 제조시설 내부 위생가운, 장화 세척대 신규설치 지원 	3		<ul style="list-style-type: none"> • 품명 : 자동손세정기(페달식, 센서식) • 지원 사항 : 제조시설 내부 손세척 시설 신규설치 지원
4		<ul style="list-style-type: none"> • 품명 : 자동 신발 바닥 세척기(전자식) • 지원 사항 : 제조시설 입구 이물 차단 설비용 자동 신발 바닥 세척기 지원 	4		<ul style="list-style-type: none"> • 품명 : 손건조기(센서형) • 지원 사항 : 제조시설 내부 손건조 시설 신규설치 지원
5		<ul style="list-style-type: none"> • 품명 : 이물질 제거기 • 지원 사항 : 이물질제거기 신규설치 지원 	5		<ul style="list-style-type: none"> • 품명 : 고압세척기 • 지원 사항 : 제조시설 내부 이동형 고압 세척기 신규설치 지원

☞ 지원방법

- 신청 소공인은 해당분야의 적합도가 높은 외부수행업체 선정(비교견적 제출 필수)
- 사전 전문기관 현장실사를 통해 지원자격 검토 및 적합성 확인
 - **개선항목 발굴** ⇨ **개선항목 검증 및 사전진단(현장평가)** ⇨ **선정평가**
(사전진단 시, 전문가 컨설팅을 통해 최초 신청내역과 지원항목이 달라질 수 있음)
- 업체별 최종 증빙서류 확인 후 사후관리 적합업체에 지원금 지급(사업성과 확인 완료기업)

소공인 선정 절차 및 기준

구 분	선정 절차 및 기준													
1차 서류 평가 (필수)	사업공고에 따른 신청 접수													
	① 신청서 ② 사업계획서 ③ 개인정보수집 및 이용동의서 ④ 사업자등록증명원(최근 1개월 이내 발급본) ⑤ 소상공인확인서 ⑥ 국세·지방세 완납 증명서 ⑦ 풍수해 보험 가입증명서(해당시/가점사항) ⑧ 4대 사회보험 가입증명서(미가입자/건강보험 자격득실확인서) ⑨ 주업종 및 코드확인서													
2차 서류 평가	- 사업신청서 신청품목의 적정성, 필요성 등 현장 사전진단 - 전문기관 위탁 심의													
2차 선정평가	- 운영위원회(내부 또는 외부) 평가/ 70점 이상 우선순위 선정 - 사업화계획서 심사/사업화(적정성), 타당성, 필요성 등을 평가	<table border="1"> <thead> <tr> <th>항 목</th> <th>배점</th> <th>비 고</th> </tr> </thead> <tbody> <tr> <td>지원 타당성</td> <td>30</td> <td rowspan="4">심의평가위원회 심의평가 및 선정</td> </tr> <tr> <td>지원 품목 선택의 적정성</td> <td>40</td> </tr> <tr> <td>유사사업 참여 실적</td> <td>30</td> </tr> <tr> <td>가점 풍수해 보험 가입자</td> <td>5</td> </tr> </tbody> </table>	항 목	배점	비 고	지원 타당성	30	심의평가위원회 심의평가 및 선정	지원 품목 선택의 적정성	40	유사사업 참여 실적	30	가점 풍수해 보험 가입자	5
		항 목	배점	비 고										
지원 타당성	30	심의평가위원회 심의평가 및 선정												
지원 품목 선택의 적정성	40													
유사사업 참여 실적	30													
가점 풍수해 보험 가입자	5													
- 심의평가 사업 적정성에 따른 예산 조정 가능(하향)														
제외대상	- 제조업이 아닌 단순 유통 서비스업인 경우 - 정부·지자체 또는 유관기관으로부터 동일품목 동일기간 내 지원받은 기업 - 기업부설연구소만 관내에 소재한 기업의 경우 - 국세 또는 지방세 체납사실 등 각종 정부 지원사업 참여 제한 조치 중인 사업자 - 신청서 및 첨부서류가 허위거나 부정한 방법으로 신청한 경우													

추진절차



신청서류

1. 신청서
2. 사업수행계획서
3. 개인정보수집 및 이용 동의서
4. 소상공인확인서
5. 사업자등록증명원 (최근 1개월 이내 발급본)
6. 국세/지방세 완납 증명서
7. 4대 사회보험 가입증명서 (미가입자/건강보험 자격득실확인서)
8. 풍수해 보험 가입증명서(해당시/가점사항)
9. 주업종 및 코드확인서

경영실무 가이드북 제작

목 적 소공인 경영보조 기능으로 원활한 경영활동 추진

지원내용 최신 국내·외 인허가 및 인증정보 수록
가이드북 제작 지원

지원범위 인삼 식품제조·즉석제조 소공인 50업체

사업기간 2021. 4. ~ 2021. 11.(8개월)

소요예산 3,000천원



가이드북 내용

- 수출, 원산지 증명 등 실무 절차 등의 정보 수록
- 식품제조·가공 등의 인허가 정보 및 인증정보 제공
- 식품검사 등의 품질관리 및 표시사항 등의 정보
- 관련 법령, 양식 및 서식 수록 및 센터·공단 등의 지원정보 수록

소공인 선정 절차 및 기준

- 우선 대상 : 수혜 사업 공통 제출서류로 같음(사업자등록증, 소상공인확인서 등)

배포 방법 및 조건

- 1차 : '21년 특화지원 수혜 소공인 우선 배포 / 업체당 2부씩
- 2차 : 운영기관 추가 제작분 차순위 배포

추진절차



지원조건

- ① 신청서
- ② 개인정보수집 및 이용 동의서
- ③ 소상공인확인서
- ④ 사업자등록증명원(최근 1개월 이내 발급분)
- ⑤ 주업종 및 코드확인서

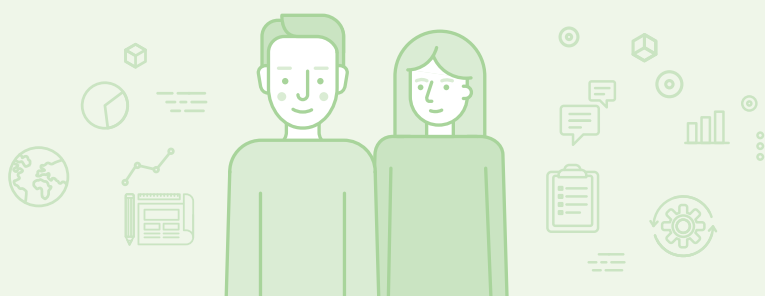

소공인을 위한 지원사업 한눈에 보기

🏢 지원사업	✍️ 사업명	📋 지원내용
<p>소상공인시장진흥공단 소공인 지원사업</p> <p><small>* 신청기간은 소상공인시장진흥공단 (www.semas.or.kr)의 공지 필히 확인</small></p>	<p>소공인특화자금(제조업) 지원</p>	<ul style="list-style-type: none"> • 소공인의 시설 및 장비 도입, 경영안정 등에 소요되는 자금 지원 • 문의처 : 콜센터 1357
	<p>소공인 판로개척 지원</p>	<ul style="list-style-type: none"> • 국·내외 판로개척을 위한 지원 • 문의처 : 소상공인시장진흥공단 (042)363-7907~9
	<p>협동조합 활성화 및 컨설팅 지원</p>	<ul style="list-style-type: none"> • 소상공인간 협업 및 공동사업 지원을 통해 협동조합의 성장 촉진 사업 • 문의처 : 042-363-7711~4, 1588-5302, 1357
	<p>백년소공인</p>	<ul style="list-style-type: none"> • 제조업으로 업력 15년 이상의 숙련기술 기반의 소공인을 발굴하여 백년이상 존속·성장할수 있도록 육성하고, 성공모델 확산 • 문의처 : 소상공인시장진흥공단 소공인지원실 (042-363-7808~9)
	<p>소상공인 온라인 판로지원</p>	<ul style="list-style-type: none"> • 온라인 시장 진출기반 마련 등 소상공인의 온라인 시장진출을 위한 교육 컨설팅 등 지원 • 문의처 : 중소벤처기업부 소상공인혁신과 (042)481-8922 • 홈페이지 : 아임스타즈(www.imstars.or.kr/portal/main.do)
<p>일자리안정자금 지원사업</p> <p><small>* 기타 자세한 내용은 근로복지공단에 문의하여 주시기 바랍니다.</small></p>	<p>일자리 안정자금 지원</p>	<ul style="list-style-type: none"> • 지원대상 : 30인 미만 개인사업자는 사업소득금액 3억원 미만, 법인사업자는 당기순이익 3억원 미만인 경우이며, 219만원 미만 근로자를 1개월 이상 고용한 사업주 • 지원금액 : 5인 미만 사업체의 경우 1인당 월 최대 7만원, 5인 이상 사업체는 1인당 5만원 지원 • 문의처 : 콜센터 1357(www.kcomwel.or.kr)
	<p>두루누리 사회보험료 지원</p>	<ul style="list-style-type: none"> • 지원대상 : 10인 미만 사업장의 월보수 220만원 미만 근로자 및 사업주 • 지원내용 : (신규가입자) 국민연금·고용보험보험료 80% * 기존 가입자는 지원 중단 • 문의처 : 근로복지공단 1588-0075 (www.insurancesupport.or.kr)



소공인을 위한 지원사업 한눈에 보기

🏢 지원사업	✍ 기관명	📄 지원내용
<p style="text-align: center;">유관기관 수출 및 성장 지원사업</p> <p style="font-size: small;">*자세한 내용은 해당 기관의 홈페이지를 참조해 주시기 바랍니다.</p>	<p style="text-align: center;">충청남도</p>	<ul style="list-style-type: none"> • 해외 전시 박람회 참가지원, 해외 지사화 지원, 통번역지원, 해외 바이어 초청 지원, 해외 물류비 지원, 외국어 카달로그 및 홈페이지 제작지원 • 문의처 : 경제실 국제통상과 041-635-2250
	<p style="text-align: center;">금산군</p>	<ul style="list-style-type: none"> • 인삼제품 수출포장재 지원, 인삼류 수출물류비 지원, 해외규격인증 및 제품등록 지원 등 • 문의처 : 인삼약초과 글로벌마케팅팀 041-750-2643
	<p style="text-align: center;">KOTRA</p>	<ul style="list-style-type: none"> • 수출 초보기업 지원, 해외 바이어 발굴, 수출바우처 지원 (전시회, 특허, 인증, 홍보광고, 통번역 등) • 문의처 : 02-3460-3425~3426
	<p style="text-align: center;">한국무역협회</p>	<ul style="list-style-type: none"> • 무역애로 및 실무상담, 무역현장 자문 및 해외 인증상담, 수출 마케팅 및 수출에 필요한 자금지원, 수출보험가입비 지원, 외국어 통번역 서비스, 수출 단계별 바우처 서비스 • 수출입실적증명서 등의 발급 • 문의처 : 트레이드 콜센터 1566-5114
	<p style="text-align: center;">한국농수산물유통공사</p>	<ul style="list-style-type: none"> • 국제박람회 참가지원, 바이어 초청, 수출정보 제공, 수출업체 운영자금 융자지원 • 수출지원사업 문의 : 수출애로상담실(1670-1191 또는 02-6300-1119)
	<p style="text-align: center;">농업기술실용화재단</p>	<ul style="list-style-type: none"> • 지식재산권 창출 및 거래지원, 농식품산업체 R&D지원, 신기술 제품등에 대한 유통활성화 지원, 양산화체계 구축을 위한 제품공정 개발 및 개선 지원 등 • 문의처 : 063-919-1000
	<p style="text-align: center;">중소기업중앙회</p>	<ul style="list-style-type: none"> • 스마트공장 구축지원사업, 수출초보기업 해외진출 지원, 해외전시회 참가지원 • 문의처 : 02-2124-3114
	<p style="text-align: center;">충남지식재산센터</p>	<ul style="list-style-type: none"> • 글로벌 IP기업 육성사업, IP나래 프로그램, 중소기업IP 바로지원 서비스 • 문의처 : 1661-1900



소공인을 위한 지원사업 한눈에 보기

🏢 지원사업	✍ 지원 프로그램 기간	📋 지원내용
금산군 / (재)금산국제인삼약초연구소 지원사업	금산인삼 마케팅강화사업(~3월)	<ul style="list-style-type: none"> 수출초보 및 단계별 해외수출 희망 소공인 지원 해외 수출 활성화를 위한 마케팅, 홍보·판촉 등의 지원 문의처 : 041-750-1654
	약초전문가 교육 및 소물리에 민간자격증반(~3월)	<ul style="list-style-type: none"> 인삼약초 활용을 통한 신 소득원 발굴을 위한 국가 기술자격증반 약초식품제조 창업준비 민간자격증반 이론/실습 병행교육 문의처 : 041-750-1643
	HACCP인증 지역식품 경쟁력지원(수시)	<ul style="list-style-type: none"> HACCP인증 사업장으로 기술개발을 통한 인삼 및 약초를 이용한 제품개발 지원 문의처 : 041-750-1647
	제품리뉴얼개발지원(~2월)	<ul style="list-style-type: none"> 기존 제품의 기술기반 개선을 통한 경쟁력 확보와 부가가치의 제고 문의처 : 041-750-1643
	품질관리지원체계지원(3월~) - HACCP교육컨설팅 - 품질관리지원 - 해외규격인증지원	<ul style="list-style-type: none"> HACCP 인증을 위한 교육과 컨설팅 지원 식품위생검사 및 표시검사, 안전성 검사, 식품안전관리 인증검사, 기능성검사 등 지원 인삼제품 수출을 위한 국가별 규격인증 확보 지원 문의처 : 041-750-1631
	GAP인증 및 안전성 분석 지원(수시)	<ul style="list-style-type: none"> 인삼의 안전위생관리체계를 확보하기 위한 생산지 인증 지원 인삼재배지 토양잔류농약 및 중금속 분석, 인삼 잔류 농약분석 및 중금속 분석 지원 문의처 : 041-750-1690
	안전인삼 실명제 지원(수시)	<ul style="list-style-type: none"> 안전인삼 실명제를 위한 수확농가 박스 및 스티커 제작 지원 문의처 : 041-750-1665
	식품기술수요 및 이전사업 연구성과집 배포(수시)	<ul style="list-style-type: none"> 연구소가 개발한 각 종 기술의 이전, 상담 및 컨설팅 문의처 : 041-750-1643
	경영애로사항 상담 및 컨설팅(연중)	<ul style="list-style-type: none"> 관련 상담/ 컨설팅 문의처 : 041-750-1651

* 자세한 내용은 금산군청, (재)금산국제인삼약초연구소 홈페이지를 참조해 주시기 바랍니다.

